XXXIII KONKURS RECYTATORSKI im. Antoniny Zachary-Wnękowej

Rabka-Zdrój, 19 maja 2017 r.

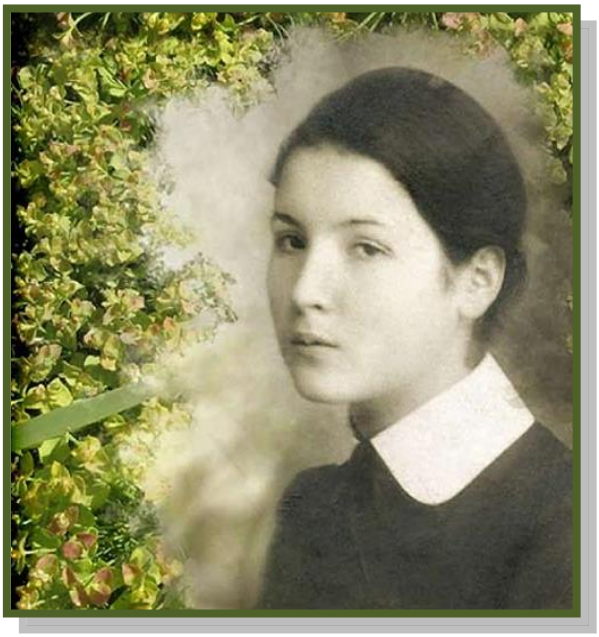

REGULAMIN KONKURSU

1**. ORGANIZATORZY:**
- Burmistrz Rabki-Zdroju
- Kolegium Redakcyjne wydania dzieł A. Zachary-Wnękowej,
- Muzeum im. Wł. Orkana w Rabce-Zdroju,
- Teatr „Rabcio" w Rabce-Zdroju
- Miejski Ośrodek Kultury w Rabce-Zdroju,

2. **PARTNERZY**:
- Stowarzyszenie Miłośników Kultury Ludowej w Rabce-Zdroju,
- Związek Podhalan Oddział Gorczański w Rabce-Zdroju,
- Szkoła Podstawowa w Ponicach im. Antoniny Zachary Wnękowej,
- Fundacja Rozwoju Regionu Rabka

2. CEL KONKURSU:
- uczczenie pamięci wybitnej poetki,
- zainteresowanie dzieci i młodzieży twórczością A. Zachary-Wnękowej,
- popularyzacja twórczości poetów góralskich,
- zainteresowanie uczniów pięknem gwary góralskiej,
- zainteresowanie uczniów kulturą słowa.

3. WARUNKI UDZIAŁU:
- złożenie karty uczestnictwa w biurze Miejskiego Ośrodka Kultury 34-700 Rabka-Zdrój, ul. Chopina 17 (tel. 0-18/2676626) lub przesłania na adres rabkamok@wiknet.pl w nieprzekraczalnym terminie do dnia **10 maja 2017 r.**
- przygotowanie dwóch wierszy autorstwa poetów związanych z regionem Podhala, w tym jeden obowiązkowo Antoniny Zachary-Wnękowej,
- uczestnicy prezentujący poezję w gwarze, zobowiązani są do występu w stroju regionalnym,

4. KATEGORIE KONKURSU: literacka i gwarowa.
a. Szkoły Podstawowe:
- klasy 1-3
- klasy 4-6
b. Szkoły ponadpodstawowe (gimnazja, licea, technika, szkoły zawodowe)
- gimnazja
- szkoły ponadgimnazjalne

Każda szkoła może być reprezentowana maksymalnie przez **trzech** uczestników.
Organizatorzy sugerują przeprowadzenie eliminacji szkolnych.

5. TERMIN KONKURSU:

19 maja 2017 r. – piątek - godz. 9.00 – Teatr „Rabcio" ul. Orkana 6 - otwarcie Konkursu, powitanie uczestników, artystyczna prezentacja uczniów Zespołu Szkół im. Antoniny Zachary-Wnękowej w Ponicach

Przesłuchania konkursowe dla szkół podstawowych w Teatrze „Rabcio" ul. Orkana 6
Przesłuchania konkursowe dla gimnazjów i szkół ponadgimnazjalnych w Muzeum im. Orkana, ul. Sądecka 6 – Galeria malarstwa na szkle.

6. KOMISJA KONKURSOWA

Organizatorzy powołują dwie Komisje Konkursowe, która dokonają oceny prezentacji, przyznają nagrody, wyróżnienia i sporządzą protokoły końcowe.
Decyzje Komisji są ostateczne.

7. OCENA

Komisje Konkursowe ocenią prezentacje wg następujących kryteriów:
- doboru repertuaru,
- interpretacji przedstawianych wierszy,
- ogólnego wyrazu artystycznego prezentacji.

8. NAGRODY:

a. każdy uczestnik Konkursu otrzyma pamiątkowy dyplom i książkę autorstwa patronki Konkursu.
b. w każdej kategorii wiekowej spośród uczestników konkursu wyłonieni zostaną laureaci I, II i III miejsca oraz wyróżnień
c. zostaną przyznane nagrody specjalne:
- Burmistrz Rabki-Zdroju,
- Przewodniczącej Rady Miejskiej w Rabce-Zdroju
- Fundacji Rozwoju Regionu Rabka,
- Ks. Prałata Józefa Kapci
- Dyrektora Muzeum im. Wł. Orkana,
- Dyrektora Teatru „Rabcio”,
- Dyrektor Miejskiego Ośrodka Kultury w Rabce-Zdroju.
- Prezesa Stowarzyszenia Miłośników Kultury Ludowej
- Prezesa Gorczańskiego Oddziału Związku Podhalan
- Dyrektora Zespołu Szkół im. Antoniny Zachary-Wnękowej w Ponicach

9. Koszty związane z przyjazdem uczestnika na Konkurs pokrywa instytucja delegująca.

10. Klauzula dotyczącą autorskich praw majątkowych, wizerunku i danych osobowych.
a/ *uczestnicy przenoszą nieodpłatnie na organizatorów swoje autorskie prawa majątkowe do artystycznych wykonań zaprezentowanych podczas Konkursu, w celu ich wykorzystania w sposób nieograniczony terytorialnie i czasowo na następujących polach eksploatacji: utrwalenia we wszelkich możliwych formach jak fotografia, audio, video; zwielokrotnienia na wszelkich nośnikach dźwięku i obrazu; wprowadzenia do pamięci komputera oraz sieci Internet; publicznego odtwarzania i wyświetlania; nadawania bezprzewodowego, przewodowego, satelitarnego oraz reemisji i retransmisji*
b/. *uczestnicy Konkursu udzielają także zezwolenia na rozpowszechnianie swojego wizerunku utrwalonego za pomocą wszelkich technik fotograficznych i nagraniowych w związku z udziałem w Konkursie*
c/. *uczestnicy wyrażają zgodę na przetwarzanie swoich danych osobowych przez organizatorów na potrzeby organizacji Konkursu oraz zgodnie z celami statutowymi organizatorów Konkursu (w tym na umieszczenie ich na stronach internetowych).*